

VULSET 1/2" met CAB BEVEILIGING

Belgaqua gekeurd



Technische gegevens:

Flexibel EPDM INOX ommanteling lengte 400mm
2 bolkranen 1/2 messing
Terugstroombeveiliging ORKLI 9E00002 volgens norm EN-14367

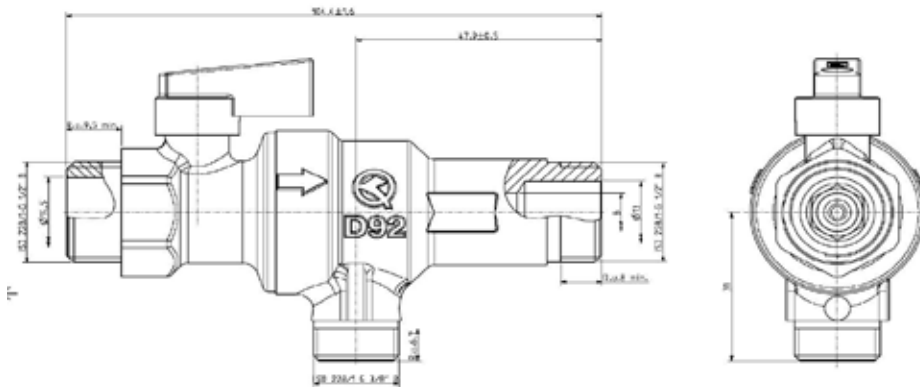

1/2" M/M X 400mm (Art. 09.1.124CA-EN) CA-beveiliging is ingebouwd in de bolkraan = eenvoudige montage				
EPDM 09.1.124CA-EN	100 stuks	250 stuks	500 stuks	1000 stuks



BELGAQUA

Fédération belge du Secteur de l'Eau asbl
Belgische Federatie voor het Watersector vzw
Boulevard Général Wahis /Generaal Wahislaan 21 – 1030 Bruxelles/Brussel
tel: + 32 (0)2/706 40 90
TVA/BTW : BE 407.781.169
email: info@belgaqua.be – www.belgaqua.be

CERTIFICAAT CERTIFICAT

N°/Nr BELG 15/020/23b

CONFORM BEVEILIGDE TOESTELLEN
CONFORME BEVEILIGINGEN

APPAREILS CONFORMEMENT PROTEGES -
PROTECTIONS CONFORMES

Soort Apparaat/Genre d'appareil : VULSET VOOR VULLING VAN
CHAUFFAGEKRING MET OF ZONDER
ADDITIEVEN (cat.3)
SET DE REMPLISSAGE POUR CIRCUIT DE
CHAUFFAGE AVEC OU SANS ADDITIFS (cat.3)

Merk/Marque : SANUTAL

Type : VULSET MET CAB

Goedgekeurd op
Approuvé le : 13/01/2015

Vervaldatum certificaat
Expiration du certificat : 13/01/2020

Opm./Rem. : Conform beveiligd volgens EN 1717/
Conformément protégé suivant la norme EN 1717

Firma/Firme : SANUTAL bvba

Adres/Adresse : Herentalsesteenweg 85
2280 GROBBENDONK

De Heer/Monsieur : Tom VAN GASTEL

Voor de Coördinatiegroep Expertise-Binneninstallaties
Pour le Groupe de Coordination "Expertise-Installations Intérieures"
Rita ROOBROUCK, Control Manager